

INLOGGEGEVENS SMARTSCHOOL – OUDER(S)/MAMA

Hieronder vindt u uw gegevens voor Smartschool.

Platform: **vija.smartschool.be**

Gebruikersnaam: **voornaam.achternaam**

Wachtwoord:

De gebruikersnaam telt maximum 20 karakters. Bij meer dan 20 karakters wordt de achternaam niet volledig gebruikt.

Voorbeeld: *gebruikersnaam: pieter.vandevelde*
wachtwoord: Vija1234CO1

(Naam leerling: Pieter Van De Velde)

EERSTE AANMELDING

- Op pc: surf naar *vija.smartschool.be*
 Via de app: downloaden van de app van Smartschool (gratis) 
- Inloggegevens ingeven. U vindt deze in de kader hierboven.
 Het platform is enkel nodig bij de Smartschoolapp (zie hieronder).

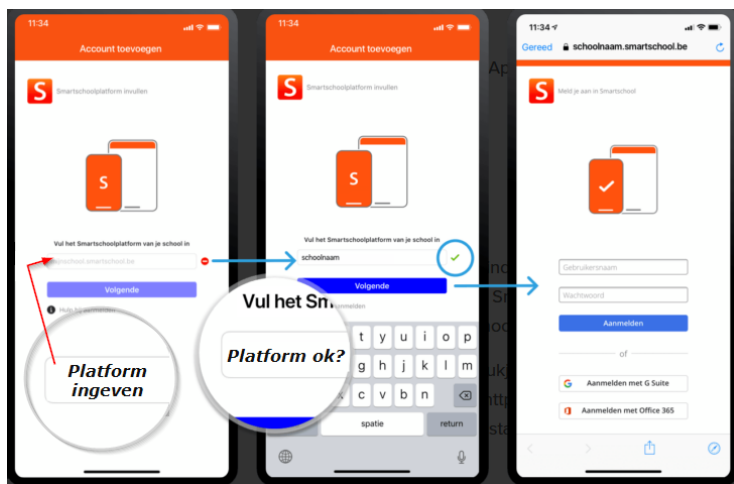

Het is mogelijk dat u de app moet toestaan voordat u deze kan gebruiken.

Meld u hiervoor aan op pc. Klik links boven op uw naam, ga naar **profiel** en kies daar voor **Smartschool App**. Klik bij 'Toestaan' op 'Nee' om dit te wijzigen in 'Ja'. U kan nu de app gebruiken.

- Bij de eerste aanmelding worden volgende stappen overlopen.
 - Gebruikersvoorwaarden** accepteren.
 - Wachtwoord** wijzigen. Dit moet voldoen aan de voorwaarden.
(Minstens 8 tekens, hoofdletter(s), kleine letters(s), cijfer of ander teken dat geen letter is.)
 - E-mailadres** ingeven. Dit is nodig wanneer u ervoor kiest om een e-mail te krijgen wanneer u een nieuw bericht bij Smartschool ontvangt.
- Uitloggen en nogmaals inloggen met het nieuw wachtwoord.

Berichten

Alle schoolinfo wordt verstuurd via Smartschool.

Meldingen ontvangen via de Smartschool App of via e-mail

Wanneer een nieuw item beschikbaar is, bv. een bericht, zal Smartschool u hiervan op de hoogte brengen.

Indien de Smartschool app geïnstalleerd is, zal u een melding krijgen op uw Smartphone.

U kan ook instellen dat Smartschool een e-mail verzendt naar uw e-mailadres. Via mail zal u de afzender, met eventueel het onderwerp, zien.

Meldingen instellen in de Smartschool app

Bovenstaande instellingen kan u ook in de Smartschool app instellen.

Onderaan in het menu vindt u 'Instellingen' -> 'Meldingen'. Lees hieronder '*Meldingen instellen op pc*' voor meer info i.v.m. de verschillende mogelijkheden.

Meldingen instellen op pc

Klik op uw naam (links boven) en kies dan 'Instellingen berichtgeving' of 'Profiel' -> 'Berichtgeving'.

Hier kan u instellen van welke items u op de hoogte wilt blijven en op welke manier Smartschool u dit mag melden.

Algemene instellingen

Hier kan u aanduiden wanneer u wel of geen meldingen wilt ontvangen.

E-mail

U ziet hier het e-mailadres dat u opgegeven hebt. Je kan het op deze pagina wijzigen of ingeven indien hier geen e-mailadres is ingevuld.

! Indien uw e-mailadres niet bevestigd is, zullen er geen meldingen via mail verzonden worden.

Controleer de instellingen voor ongewenste mails in uw e-mailprogramma als deze berichten niet toekomen.

Op welke mobiele toestellen wilt u meldingen ontvangen via de Smartschool App?

Duid in het overzicht van mobiele toestellen aan op welk apparaat uw meldingen via de Smartschool app getoond mogen worden.

Staat er naast het toestel 'Aan', dan worden er meldingen getoond. Staat er naast het toestel 'Uit', dan worden geen meldingen getoond.

Over welke modules wilt u meldingen ontvangen?

U kan per module aanduiden of u meldingen wilt ontvangen. Hierbij geeft u meteen aan via welke weg u deze meldingen wilt.

Is het icoontje gekleurd, dan is de melding ingeschakeld. Is het wit, dan is de melding uitgeschakeld.

Sommige opties zijn niet te kiezen.

Aanwezigheden

De aanwezigheden worden ingegeven in Smartschool waardoor u deze kan opvolgen.

Om in de app de afwezigheden te bekijken, klik u in het menu op 'Afwezigheden'.

Wanneer u op pc aangemeld bent, klikt u linksboven op de naam en ziet u de meest recente info i.v.m. berichten en afwezigheden.

Klikt u verder op alle afwezigheden, dan krijgt u een overzicht van het volledige schooljaar.

Mocht u vragen hebben i.v.m. de codes die gebruikt worden, dan mag u ons altijd contacteren.

Extra account toevoegen en wisselen van account

Indien u nog een zoon of dochter heeft die over een Smartschoolaccount beschikt, al dan niet van onze school, kan u deze ook toevoegen.

Op pc klikt u op 'Voeg kinderen toe'. U vindt dit bij de naam van het huidig ingelogd account.

Bij de app volgt u onderstaande stappen.

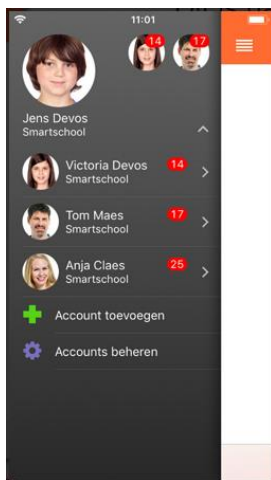

Account toevoegen

- Tik op het pijltje rechts bovenaan, naast de naam van het huidig ingelogd account.
- Geef de naam van het platform, uw gebruikersnaam en uw wachtwoord in.
- Tik op 'Aanmelden'.

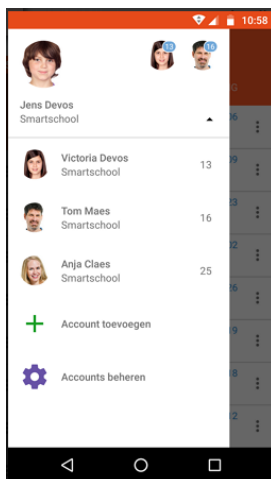

Account wisselen

- Menu openen.
- Tik op de foto van de account waarmee u wilt wisselen.
- Heb je meer dan drie accounts? Tik op het pijltje naast de naam in het menu.
- Druk op de naam van de account waarmee u wilt aanmelden.